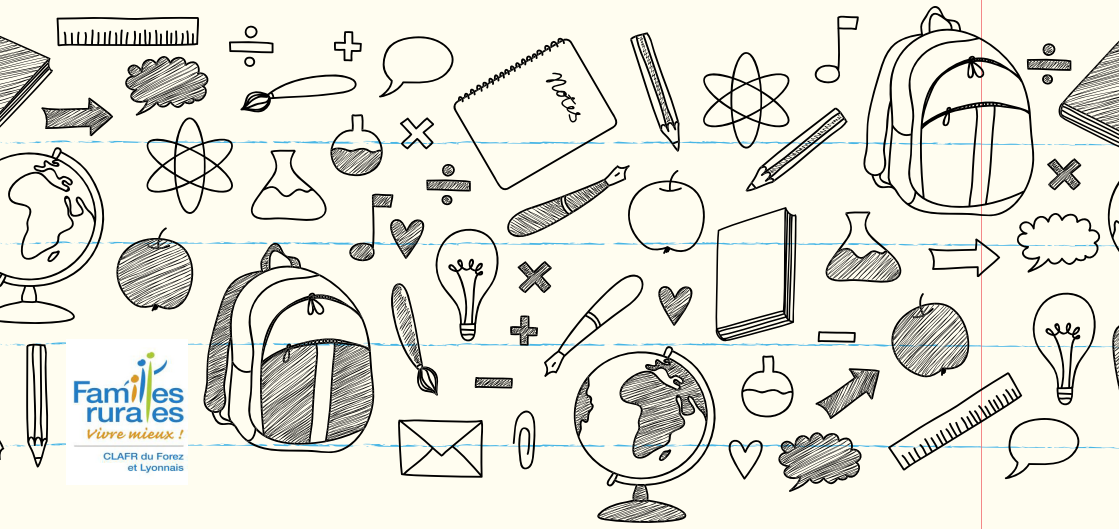

Familles rurales
Vivre mieux !
CLAFR du Forez et Lyonnais

L'entrée en 6e...

> Conférence débat
SOIRÉE GRATUITE

Projection du film documentaire d'Éric Bitoun
"Déjà grands"

> MARDI 13 SEPTEMBRE À VIRIGNEUX

20h00 - Petite salle du bourg

> MARDI 20 SEPTEMBRE À CHEVRIÈRES

20h00 - Salle des Fêtes

Cette soirée vous permettra de **répondre aux principales questions** que vous vous posez : questionnement des parents, inquiétudes des enfants, etc.
Aprés la projection du film, la soirée sera **suivie d'un débat** avec la particiaption d'une **professionnelle de l'enseignement primaire et du Collège Jacques Brel (pour la soirée du 13 septembre)**.
Principal : M. Heinz - Principal Adjoint : M. Millet
Soirée suivie du verre de l'amitié

Renseignements au : 06 58 17 31 34

Familles rurales Vivre mieux ! Association de Virigneux
Familles rurales Vivre mieux ! Association de Chevrières
Allocations Familiales Caf de la Loire